Описание проекта

2022 – Год народного искусства и нематериального культурного наследия народов России. Культурное наследие прошлого народ хранит веками. Издревле Россия славилась своими традициями, праздниками, обычаями, обрядами. В рамках проекта мы открываем для читателей прекрасный ларец народной культуры

Цель: Приобщение детей к народной культуре посредством формирования у них интереса к истокам нашей Родины.
Задачи:

- Расширять представления о традициях и обычаях народа России;
- Воспитывать у детей чувство причастности к культуре своей Родины, желание дорожить её прошлым, как достижением;
- Обогатить словарный запас названиями предметов русского быта

Целевые группы: учащиеся МБОУ СОШ № 2, № 3, № 10, № 17, Гимназии № 1, № 9.
Срок реализации: январь – декабрь 2022 года
Ответственные исполнители: Кисмерёшкина Н. И., Иванская О. В., Пимшина И. Н.

Дата	Событие года	Название и форма
18 января	День снеговика	Мастер класс «Вот так чудо – снеговик»
10 февраля	День рождения домового	Конкурсно-игровая программа «В гостях у Домового»
6 марта	Масленица	Урок творчества «Чучело Масленицы своими руками»
6 апреля	День русской народной сказки	Литературно-игровая программа «В гостях у русской сказки»
19 мая	День русской печи	Фольклорный час «Барыня-сударыня – русская печка»
30 июня	День рождения Бабы-Яги	Сказочный суд «Секретное досье на Бабу-Ягу»
17 июля	Единый день фольклора	Конкурсно-игровая программа «Путешествие по страницам русского народного фольклора»
17 августа	День самовара	Час русских традиций «Хранитель старины далекой»
14 сентября	Славянский праздник	Познавательно-игровой час «Осенины на Руси»
17 октября	Леший день	Час преданий «Чудеса еще встречаются или день рождения Лешего»
18 ноября	День рождения деда Мороза	Игровая программа «День рождения волшебника»
13 декабря	День медведя	Конкурсно-игровая программа «Миша, мишка, медвежонок – друг»

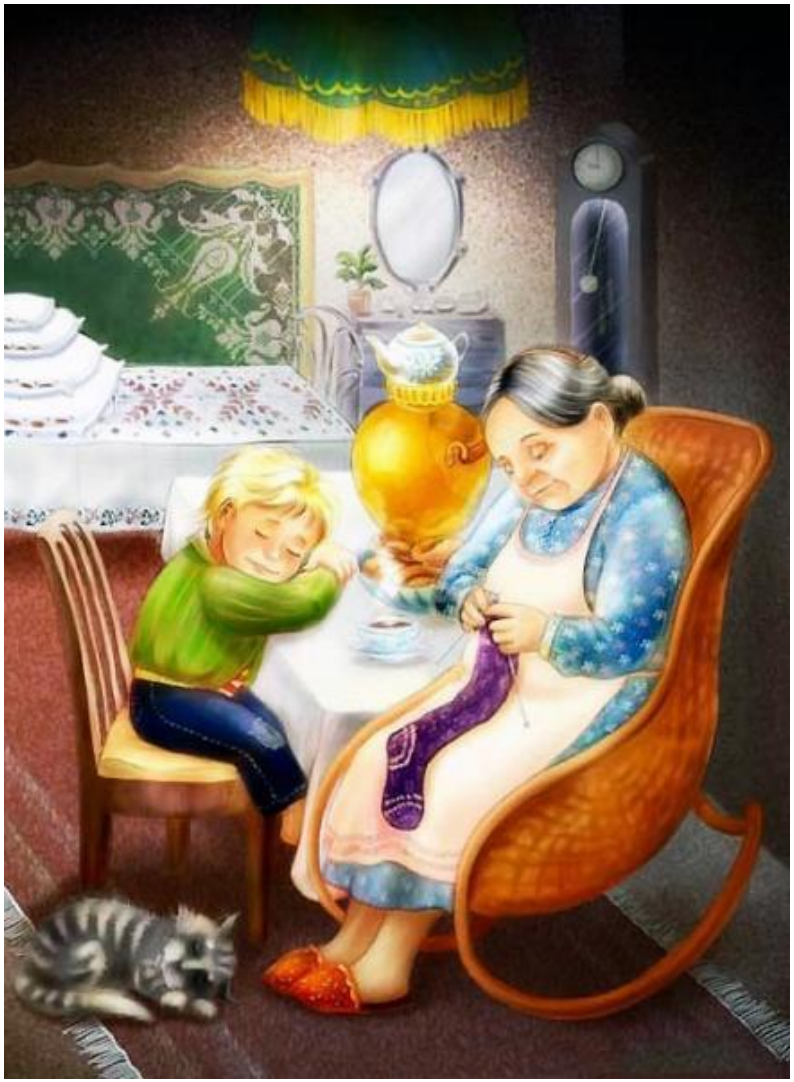

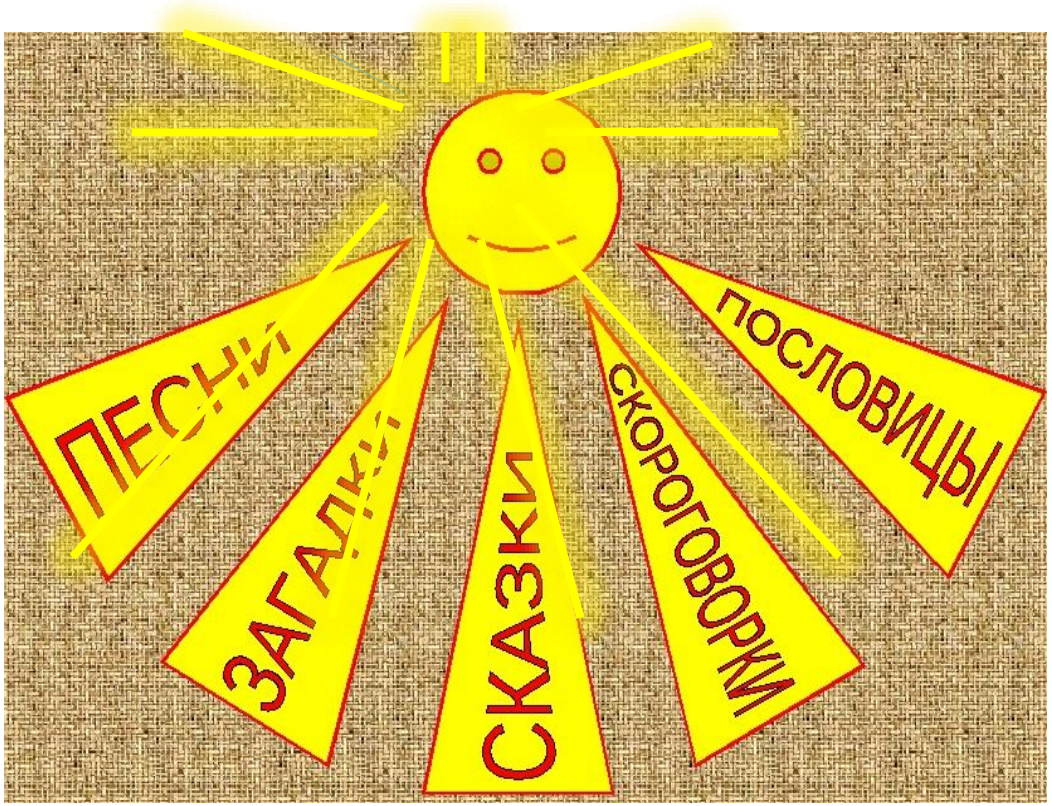

@ Детская библиотека филиал № 7

Адрес: Комсомольский пр., д.61

Тел. 7-04-32

МБУК «УГ УБС»
Детская библиотека филиал № 7

Проект

«Светлый мир народной культуры»

6+

Усолье – Сибирское
2022